



Comune di Plodio

(Provincia di Savona)

REFERTO CONTROLLO DI GESTIONE

ESERCIZIO 2015

Indice

1. Il funzionamento dei controlli interni	pag. 1
2. I dati complessivi di ente	pag. 5
2.1 Anagrafica	pag. 6
2.2 I dati della gestione finanziaria	pag. 8
2.3 Confronto dati consuntivi 2014-2015	pag. 10
2.4 La gestione dei servizi pubblici esternalizzati	pag. 11
2.5 Le partecipazioni dell'Ente	pag. 11
2.6 Il controllo amministrativo e contabile	pag. 11
3. La gestione finanziaria per centri di Responsabilità	pag. 13
3.1 SETTORE AMMINISTRATIVO/ECONOMICO FINANZIARIO	pag. 16
3.2 SETTORE AMMINISTRATIVO/DEMOGRAFICO	pag. 17
3.3 SETTORE TECNICO	pag. 19
3.4 SETTORE TRIBUTI	pag. 20
4. La gestione per servizi (centri di costo)	pag. 21
5. Conclusioni	pag. 43

Presentazione

In conformità agli articoli 198 e 198 bis del TUEL, nelle pagine successive si riportano gli elementi di sintesi dei risultati di gestione 2015.

Considerata la finalità consuntiva del documento, la macrostruttura degli argomenti è stata suddivisa in due parti:

- la prima parte (sezione 1), è finalizzata a descrivere lo stato di attuazione del controllo di gestione e del più ampio sistema dei controlli interni nel Comune di Plodio; tali controlli sono all'origine delle informazioni che vengono sintetizzate nella seconda parte del documento; la scelta di anteporre una parte descrittiva è stata adottata ispirandosi alle indicazioni espresse nelle deliberazioni n. 15/2004 e 16/2004 dalla Sezione Autonomie della Corte dei conti, organo al quale compete la verifica sul funzionamento dei controlli interni nelle amministrazioni pubbliche ai sensi del c. 4 art. 3 L. 20 del 1994;
- la seconda parte (sezioni 2, 3, 4) presenta le grandezze caratteristiche del comune di Plodio ed i principali risultati della gestione operativa (parametri di attività) e della correlata gestione delle risorse finanziarie, conseguiti nel corso del 2015.

Di seguito si descrive il contenuto delle diverse sezioni in cui si articola il documento.

La sezione 1 presenta lo stato di attuazione del controllo di gestione e dei controlli interni presso il Comune di Plodio.

La sezione 2 illustra le caratteristiche dimensionali ed operative dell'ente: composizione dell'organo politico, articolazione della struttura organizzativa in unità operative, elenco dei programmi operativi ed unità coinvolte; si riportano inoltre i dati complessivi relativi alla gestione finanziaria dell'esercizio 2015; vengono successivamente evidenziati i servizi pubblici esternalizzati, le partecipazioni dell'Ente ed infine l'attività svolta nell'ambito dei controlli amministrativo-contabili ed il rispetto dei principali adempimenti che li caratterizzano.

La sezione 3 rendiconta l'andamento del budget finanziario assegnato ai centri di responsabilità.

La sezione 4 riporta l'andamento della gestione contabile per servizi: il Comune di Plodio non ha formalizzato un proprio piano dei centri di costo; conformemente alle disposizioni dell'art. 197 c. 3, vengono considerati, ai fini della rendicontazione, i singoli servizi individuati ex DPR 194/96: per ognuno di essi si riporta il confronto tra dati previsionali di spesa e dati consuntivi al 31/12/2009; i dati che alimentano i prospetti derivano dalla contabilità finanziaria in quanto il comune non gestisce la contabilità economica analitica. Oltre ai dati contabili, si riportano i principali indicatori gestionali relativi ai servizi indispensabili ed ai servizi a domanda individuale.

In ultimo (sezione 5) si riportano le considerazioni di sintesi del segretario/direttore generale sull'andamento complessivo della gestione.

1. Il funzionamento dei controlli interni

Il funzionamento dei controlli interni nel comune di Plodio

In riferimento al sistema dei controlli interni introdotto dal D.Lgs. 286/1999 e ripreso, per gli enti locali, dall'art. 147 del D.Lgs. 267/2000, è necessario premettere lo stretto legame che gli strumenti previsti dal legislatore (Controllo strategico, Valutazione delle prestazioni, Controllo di gestione e Controllo amministrativo contabile) hanno tra di loro. Tale legame è peraltro ben evidenziato nella deliberazione n. 15/2004 della Corte dei conti – Sezione autonomie, contenente le Linee guida per il coordinamento delle metodologie finalizzate alle rilevazioni delle Sezioni regionali sul funzionamento dei controlli interni nelle Regioni e negli enti locali: *“..... La flessibilità organizzativa e funzionale che caratterizza le varie tipologie di controllo interno, pur configurando questi strumenti come particolarmente duttili e idonei ad essere calati in realtà fortemente eterogenee, comporta per chi è chiamato a valutarne il funzionamento una notevole complessità. Quest'ultima deriva dalla necessità di comprendere le logiche concretamente perseguite, al di là della denominazione formalmente attribuita al singolo controllo, e di pervenire ad una valutazione del funzionamento delle singole tipologie di controllo in ragione della loro specificità e del loro inserimento in un sistema organico, nel quale ciascuna di esse è concepita anche in rapporto alle altre (basti considerare ad esempio il rapporto/intreccio tra controllo di gestione e valutazione della dirigenza).*

I controlli interni rappresentano quindi strumenti la cui valutazione non consente l'utilizzo di modelli rigidi ed uniformi, ma richiede criteri metodologici sufficientemente flessibili applicabili a differenti realtà e in grado di adattarsi all'evolversi degli obiettivi e alla maturazione del loro funzionamento.”.

Il *“sistema organico”* opportunamente evocato dalla Corte dei conti è esemplificabile dalla seguente correlazione: una articolata programmazione strategica e relativo controllo si riflettono sulla possibilità di predisporre un preciso e coinvolgente piano degli obiettivi operativi da assegnare ai titolari di centro di responsabilità; tale piano, a sua volta, si riflette sull'incentivazione del personale a conseguire gli obiettivi assegnati, determinando il ricorso al controllo di gestione quale strumento di monitoraggio e verifica dell'andamento operativo nel corso dell'esercizio. L'intero processo sinteticamente

descritto deve avvenire nel rispetto della disciplina amministrativo – contabile prevista per gli enti locali.

Lo stretto legame operativo che caratterizza i vari strumenti previsti nell'ambito dei controlli interni richiede di descriverne singolarmente e sinteticamente il grado di attuazione presso il Comune di Plodio, prima di incentrarsi sulla presentazione delle informazioni tratte da uno degli stessi, ovvero il controllo di gestione.

Il controllo di gestione

Nel corso dell'esercizio 2015 sono stati definiti strumenti di programmazione e monitoraggio relativi all'attività del controllo di gestione che saranno introdotti nel corso degli esercizi futuri che consentiranno di consolidare il funzionamento dello strumento.

Dal punto di vista contabile, si evidenzia come l'impossibilità (dovuta alle contenute dimensioni dell'ente ed alle carenze di personale) di attivare la gestione della contabilità economico patrimoniale nel corso dell'esercizio, comporti lo svolgimento del monitoraggio a partire dai dati finanziari; su questi ultimi, in sede di consuntivo, viene tuttavia svolta un'analisi da parte dei singoli responsabili, al fine di verificare, oltre a quello finanziario, anche l'impatto economico delle movimentazioni avvenute sui singoli capitoli.

Per quanto riguarda la finalizzazione dei dati contabili, si evidenzia come nell'esercizio 2014, il monitoraggio si sia ancora basato prevalentemente sui budget assegnati alle singole aree operative (centri di responsabilità) mentre, per quanto riguarda l'analisi per unità operative più dettagliate (centri di costo), ci si è basati sui servizi individuati dal DPR 194/96. Il tentativo di correlare il budget assegnato ai vari centri di responsabilità (rendicontati nella sezione 4) con la struttura dei centri di costo corrispondenti ai servizi individuati ex DPR 194/96, pur fornendo informazioni più dettagliate in merito all'incidenza delle risorse assegnate ai vari responsabili, risulta di difficile applicazione gestionale nel corso dell'esercizio, dovuta alle modalità di alimentazione delle informazioni (di origine finanziaria), che non consentono un'immediata lettura in chiave economica; nella sezione 4 si riportano i prospetti consuntivi risultanti da tale correlazione.

(Programmazione e) ***Controllo strategico***

Tale strumento non prevede attualmente la formalizzazione di alcun documento dedicato (quale, ad esempio, il Piano generale di sviluppo); nell'ambito del Comune di Plodio, la programmazione ed il controllo strategico vengono esercitati contestualmente agli adempimenti previsti dalla normativa, ovvero la predisposizione del bilancio di previsione, la redazione della relazione previsionale e programmatica, la verifica dello stato di avanzamento dei programmi e la salvaguardia degli equilibri, la predisposizione del rendiconto della gestione. Non sono inoltre previste apposite unità organizzative dedicate all'espletamento di tale tipologia di controllo.

Valutazione delle prestazioni

In riferimento al sistema di valutazione del personale, al termine di ogni esercizio i titolari di posizione organizzativa sono sottoposti ad una verifica, svolta dal Direttore Generale, del loro operato, sia in termini di conseguimento degli obiettivi assegnati che di valutazione del comportamento organizzativo.

Controllo di regolarità amministrativa e contabile

Il controllo di regolarità amministrativa e contabile è garantito dall'operato di diversi soggetti: il segretario comunale nella sua funzione di assistenza giuridico - amministrativa, il responsabile del servizio finanziario attraverso l'apposizione dei pareri ex art. 49 del Tuel, l'organo di revisione per mezzo dei pareri rilasciati e dell'attività di monitoraggio svolta.

2. I dati complessivi di ente

2.1 Anagrafica

Dimensioni dell'ente

Popolazione	Numero	%
Totale popolazione residente all'1/1/2014	652	
Popolazione in età prescolare (0/6 anni)	37	
Popolazione in età scuola dell'obbligo (7/14 anni)	52	
Popolazione in forza lavoro prima occupazione (15/29 anni)	76	
Popolazione in età adulta (30/65 anni)	322	
Popolazione in età senile (oltre 65 anni)	165	

Superficie	Km ²
Estensione territoriale dell'ente	8,20

Personale dipendente	Previsti in pianta organica	In servizio
Dirigenti	-	-
D	2	2
C	-	-
B	2	1
A	-	-

Strutture comunali	Nr.	Posti
Asili nido (posti)		
Scuole materne (posti)		
Scuole elementari (posti)		
Scuole medie (posti)		
Strutture residenziali per anziani (posti)		
Farmacie comunali (numero)		

Organismi gestionali	Nr.	Note
Consorzi	1	
Aziende	1	
Istituzioni		
Società di capitali		
Concessioni		

Articolazione organo esecutivo

Sindaco / assessorati	Nome	Deleghe assessorili
Sindaco	Gabriele Badano	
Vice - Sindaco	Flavio Bergero	
Assessore	Graziano Pellegrino	

Articolazione struttura organizzativa

Centro di responsabilità (area / settore)	Nome del Responsabile
Area finanziaria	Rag. Daniela Fortunato
Area tecnica	Geom. Gianni CAVALLERO
Area tributi	Flavio Strocchio
Area demografica	Gianmarco CHIAPASCO

2.2 I dati della gestione finanziaria

Dati complessivi di ente

- risultato di amministrazione (avanzo/disavanzo): (2014) € 274.746,50 – (2015) € 384.375,44
- fondo cassa: € 460.337,55

GESTIONE DI COMPETENZA

Parte corrente

ENTRATE	Stanziamiento (ass)	Accertamenti	% su stanz.	Riscossioni	% su acc.
ENTRATE TRIBUTARIE	427.982,75	423.751,35	99,01%	351.023,06	82,84%
ENTRATE DA CONTRIBUTI E TRASFERIMENTI	37.635,64	40.183,98	106,77%	38.183,98	95,02%
ENTRATE EXTRA-TRIBUTARIE	93.433,00	74.178,07	79,39%	46.314,80	62,44%
TOTALE	559.051,39	538.113,40	96,25%	435.521,84	80,93%
SPESE	Stanziamiento (ass)	Impegni	% su stanz.	Pagamenti	% su impegni
Personale	136.761,00	128.805,80	94,18%	119.033,45	92,41%
Acquisto beni consumo/materie prime	48.764,45	31.212,40	64,01%	20.886,33	66,92%
Prestazioni di servizi	235.820,21	181.191,19	76,83%	106.129,93	58,57%
Utilizzo beni di terzi	-	-	0,00%	-	0,00%
Trasferimenti	90.802,78	84.003,00	92,51%	52.313,57	62,28%
Interessi passivi/oneri finanz. diversi	6.780,00	6.521,53	96,19%	6.521,53	100,00%
Imposte e tasse	13.370,00	10.602,76	79,30%	9.633,10	90,85%
Oneri straordinari	-	-	0,00%	-	0,00%
Ammortamenti esercizio	-	-	0,00%	-	0,00%
Fondo svalutazione crediti	16.178,00	-	0,00%	-	0,00%
Fondo di riserva	1.700,00	-	0,00%	-	0,00%
TOTALE	550.176,44	442.336,68	80,40%	314.517,91	71,10%

Parte capitale

ENTRATE	Stanziamiento (ass)	Accertamenti	% su stanz.	Riscossioni	% su acc.
ENTRATE IN C/CAPITALE	65.250,14	35.250,14	54,02%	35.250,14	100,00%
ENTRATE DA ACCESSIONI DI PRESTITI	237.264,00	-	0,00%	-	0,00%
TOTALE	302.514,14	35.250,14	11,65%	35.250,14	100,00%
SPESE	Stanziamiento (ass)	Impegni	% su stanz.	Pagamenti	% su impegni
INVESTIMENTI	173.682,04	83.934,00	48,33%	27.902,15	33,24%
Rimborso prestiti	255.804,00	18.384,26	7,19%	18.384,26	100,00%

GESTIONE RESIDUI

	% smaltim. al 31 dicembre 2015	Valore residui (accertati o impegnati)	Valore residui (reversali o mandati)	Valore residui iniziali
Gestione residui attivi	74,08%	106.317,51	78.763,55	133.253,88
Gestione residui passivi	86,54%	154.463,83	133.674,59	262.384,38

Principali indicatori finanziari

Indicatori	Formula	val. 2014	val. 2015
Autonomia finanziaria	E: (Titoli 1+3 / Titoli 1+2+3) x100		
Autonomia impositiva	E: (Titolo 1 / Titoli 1+2+3) x100		
Pressione finanziaria	E: (Titoli1+2 / Popolazione)		
Pressione tributaria	E: (Titolo 1 / Popolazione)		
Intervento erariale	E: (Trasferimenti statali / Popolazione)		
Intervento regionale	E: (Trasferimenti regionali / Popolazione)		
Incidenza residui attivi	E: (Residui attivi / Accertamenti Competenza) x100		
Incidenza residui passivi	S: (Residui passivi / Impegni Competenza) x100		
Indebitamento pro-capite	S: (Residui debiti mutui / Popolazione)		
Velocità riscossione entrate proprie	E: Titoli 1+3 (Riscossione/Accertamenti) x100		
Rigidità spesa corrente	S: ((Spesa Personale + Quota amm.to mutui) / (Entrata Titoli 1+2+3)) x100		
Velocità gestione spese correnti	S: Titolo 1 (Pagamenti / Impegni) x100		
Redditività del Patrimonio	(Entrate Patrimoniali/Valore Patrimoniale disponibile) x100		
Patrimonio pro-capite	Valore beni patrimoniali indisponibili / Popolazione		
Patrimonio pro-capite	Valore beni patrimoniali disponibili / Popolazione		
Patrimonio pro-capite	Valore beni demaniali / Popolazione		
Rapporto dipendenti/popolazione	Dipendenti / Popolazione		

2.3 Confronto dati consuntivi 2014-2015

GESTIONE DI COMPETENZA

Parte corrente

ENTRATE	Accertamenti 2014	Accertamenti 2015	Variazione %
ENTRATE TRIBUTARIE	457.217,57	423.751,35	-7,32%
ENTRATE DA CONTRIBUTI E TRASF.	39.126,70	40.183,98	2,70%
ENTRATE EXTRA-TRIBUTARIE	78.131,52	74.178,07	-5,06%
TOTALE	574.475,79	538.113,40	-6,33%
SPESE	Impegni 2014	Impegni 2015	Variazione %
Personale	128.684,27	128.805,80	0,09%
Acquisto beni consumo/materie prime	52.137,45	31.212,40	-40,13%
Prestazioni di servizi	192.258,53	181.191,19	-5,76%
Utilizzo beni di terzi	-	-	0,00%
Trasferimenti	72.284,69	84.003,00	16,21%
Interessi passivi/oneri finanz. diversi	6.893,16	6.521,53	-5,39%
Imposte e tasse	10.795,05	10.602,76	-1,78%
Oneri straordinari	-	-	0,00%
Ammortamenti esercizio	-	-	0,00%
Fondo svalutazione crediti	-	-	0,00%
Fondo di riserva	-	-	0,00%
TOTALE	463.053,15	442.336,68	-4,47%

Parte capitale

ENTRATE	Accertamenti 2014	Accertamenti 2015	Variazione %
ENTRATE IN C/CAPITALE	33.919,97	35.250,14	3,92%
ENTRATE DA ACCESSIONI DI PRESTITI	-	-	0,00%
TOTALE	33.919,97	35.250,14	3,92%
SPESE	Impegni 2014	Impegni 2015	Variazione %
INVESTIMENTI	86.316,46	83.934,00	-2,76%
Rimborso prestiti	17.678,59	18.384,26	3,99%

GESTIONE RESIDUI

	% smaltim. 2014	% smaltim. 2015	Variazione %
Gestione residui attivi	75,96%	74,08%	-2,47%
Gestione residui passivi	65,19%	86,54%	32,75%

Note

.....

2.4 La gestione dei servizi pubblici esternalizzati

Elenco dei servizi pubblici affidati a soggetto gestore esterno

	SERVIZIO	ATTUALE GESTORE	MODALITA' AFFIDAMENTO	DATA AFFIDAMENTO	SCADENZA AFFIDAMENTO
1	PUBBLICITA' E PUBBLICE AFFISSIONI	AIPA			
2	TRAPOSRTO SCOLASTICO				
3					
4					

2.5 Le partecipazioni dell'ente

Il Comune di Plodio non detiene partecipazioni in alcuna società.

	DENOMINAZIONE	DATA DI COSTITUZIONE	CAPITALE	QUOTA PARTECIPAZIONE ENTE
1	A.T.A.			
2	A.C.T.S.			
3				
4				

2.6 Il controllo amministrativo contabile

Per l'esercizio 2015, non ci sono stati atti di spesa superiori ai 5.000 euro relativi a studi, consulenze, convegni, mostre e spese di rappresentanza, per i quali era richiesta dalla normativa vigente la trasmissione alla competente sezione della Corte dei Conti.

Monitoraggio acquisti extra Consip (ex. art. 1 c. 4 DL 168/2004)

Si attesta che per l'acquisto di beni e servizi il Responsabile si è avvalso, ove previste, delle convezioni Consip ad eccezione dei casi in cui, per condizioni economicamente più vantaggiose (tempi di consegna, rapporto qualità / prezzo, quantitativo minimo di acquisto), ha ritenuto opportuno procedere con altri fornitori.

Verifiche Agenti contabili: l'unico agente contabile presso il comune è il sig. Ciaspasco Gianmarco; le verifiche di cassa avvengono trimestralmente alla presenza dell'organo di revisione.

Regolarità contabile: è garantita dal responsabile del servizio finanziario nell'esercizio delle funzioni proprie e su richiesta dei referenti interni (giunta ed altri responsabili di servizio).

3. La gestione finanziaria per centri di responsabilità

La struttura dei centri di responsabilità

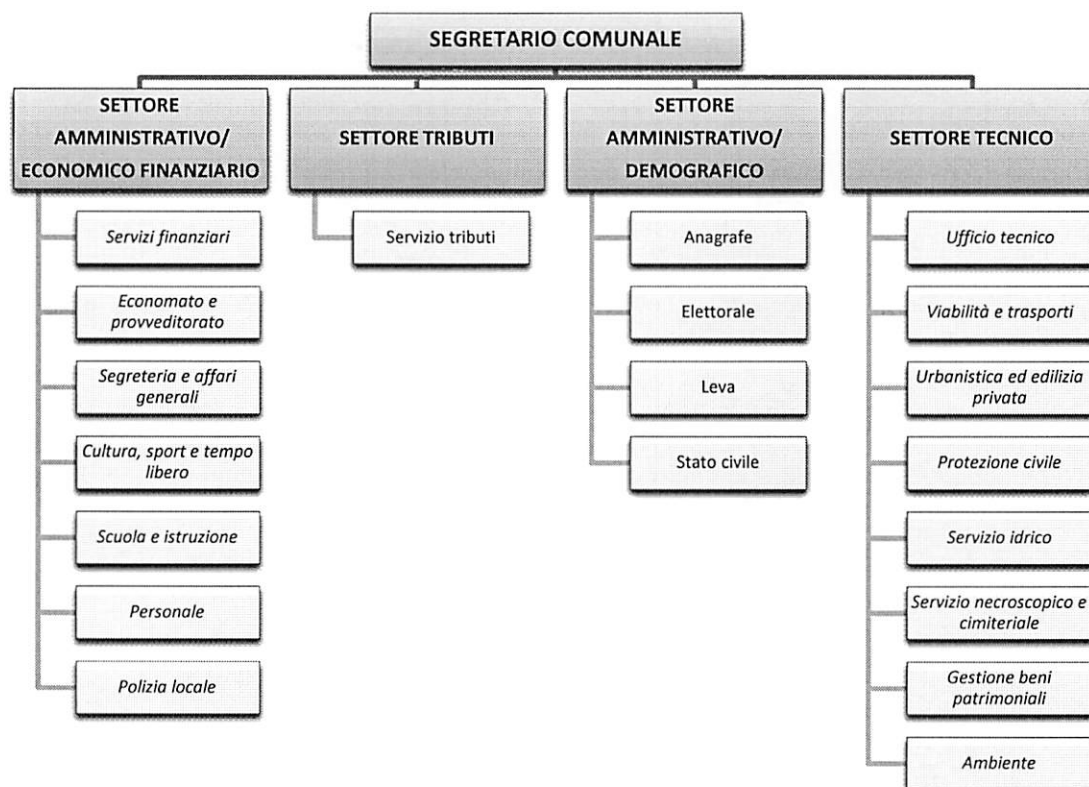

Articolazione Budget assegnato ai centri di responsabilità

a) Gestione competenza

ENTRATE (Tit. I - V)	Totale Ente	CdR 1	% su ente	CdR 2	% su ente	CdR 3	% su ente	CdR 4	% su ente
	<i>Previste</i>	861.565,53	70.425,54	8,17%	463.512,53	53,80%	10.920,00	1,27%	316.707,46
<i>Accertate</i>	573.363,54	40.446,54	7,05%	226.674,00	39,53%	12.920,00	2,25%	293.323,00	51,16%
<i>Incassate</i>	470.771,98	40.178,54	8,53%	197.495,93	41,95%	10.920,00	2,32%	222.177,51	47,19%
SPESE (Tit. I - III)	Totale Ente	CdR 1	% su ente	CdR 2	% su ente	CdR 3	% su ente	CdR 4	% su ente
	<i>Stanziate</i>	979.662,48	387.592,04	39,56%	586.195,44	59,84%	3.075,00	0,31%	2.800,00
<i>Impegnate</i>	544.654,94	241.882,66	44,41%	299.722,32	55,03%	1.325,50	0,24%	1.724,46	0,32%
<i>Pagate</i>	360.804,32	118.409,09	32,82%	241.514,44	66,94%	156,33	0,04%	724,46	0,20%

b) Gestione residui

ENTRATE	Totale Ente	CdR 1	% su ente	CdR 2	% su ente	CdR 3	% su ente	CdR 4	% su ente
	<i>Residui attivi</i>	106.317,51	3.436,96	3,23%	14.527,09	13,66%	-	0,00%	88.353,46
<i>Residui incassati</i>	78.763,55	3.436,96	4,36%	14.527,09	18,44%	-	0,00%	60.799,50	77,19%
SPESE	Totale Ente	CdR 1	% su ente	CdR 2	% su ente	CdR 3	% su ente	CdR 4	% su ente
	<i>Residui passivi</i>	154.463,83	82.547,46	53,44%	59.776,95	38,70%	1.384,39	0,90%	10.755,03
<i>Residui pagati</i>	133.674,59	82.547,46	61,75%	50.054,26	37,44%	917,84	0,69%	155,03	0,12%

Legenda

CdR 1 SETTORE TECNICO

CdR 2 SETTORE AMMINISTRATIVO/ECONOMICO FINANZIARIO

CdR 4 SETTORE AMMINISTRATIVO/DEMOGRAFICO

CdR 5 SETTORE TRIBUTI

3.1 SETTORE AMMINISTRATIVO/ECONOMICO FINANZIARIO

Responsabile: Rag. Daniela Fortunato

Scheda di sintesi andamento budget finanziario assegnato**GESTIONE DI COMPETENZA****Parte corrente**

ENTRATE	Stanziamiento (ass)	Accertamenti	% su stanz.	Riscossioni	% su stanz.
ENTRATE TRIBUTARIE	186.903,29	186.323,29	99,69%	157.145,22	84,08%
ENTRATE DA CONTRIBUTI E TRASFERIMENTI	23.982,24	24.531,58	102,29%	24.531,58	102,29%
ENTRATE EXTRA-TRIBUTARIE	15.363,00	15.819,13	102,97%	15.819,13	102,97%
TOTALE	226.248,53	226.674,00	100,19%	197.495,93	87,29%
SPESE	Stanziamiento (ass)	Impegni	% su stanz.	Pagamenti	% su stanz.
Personale	136.161,00	128.805,80	94,60%	119.033,45	87,42%
Acquisto beni consumo/materie prime	19.099,45	15.445,89	80,87%	13.167,85	68,94%
Prestazioni di servizi	90.146,21	75.949,01	84,25%	54.142,28	60,06%
Utilizzo beni di terzi	-	-	0,00%	-	0,00%
Trasferimenti	47.756,78	44.668,07	93,53%	21.280,35	44,56%
Interessi passivi/oneri finanz. diversi	6.780,00	6.521,53	96,19%	6.521,53	96,19%
Imposte e tasse	12.570,00	9.947,76	79,14%	8.984,72	71,48%
Oneri straordinari	-	-	0,00%	-	0,00%
Ammortamenti esercizio	-	-	0,00%	-	0,00%
Fondo svalutazione crediti	16.178,00	-	0,00%	-	0,00%
Fondo di riserva	1.700,00	-	0,00%	-	0,00%
TOTALE	330.391,44	281.338,06	85,15%	223.130,18	67,54%

Parte capitale

ENTRATE	Stanziamiento (ass)	Accertamenti	% su stanz.	Riscossioni	% su stanz.
ENTRATE IN C/CAPITALE	-	-	0,00%	-	0,00%
ENTRATE DA ACCESSIONI DI PRESTITI	237.264,00	-	0,00%	-	0,00%
TOTALE	237.264,00	-	0,00%	-	0,00%
SPESE	Stanziamiento (ass)	Impegni	% su stanz.	Pagamenti	% su stanz.
INVESTIMENTI	-	-	0,00%	-	0,00%
Rimborso prestiti	255.804,00	18.384,26	7,19%	18.384,26	7,19%

GESTIONE RESIDUI

	% smaltim. al 31 dicembre 2015	Valore residui (accertati o impegnati)	Valore residui (reversali o mandati)	Valore residui iniziali
Gestione residui attivi	100,00%	14.527,09	14.527,09	18.780,46
Gestione residui passivi	83,74%	59.776,95	50.054,26	74.804,77

Note:

Nulla da segnalare

3.2 SETTORE AMMINISTRATIVO/DEMOGRAFICO

Responsabile: Chiapasco Gianmarco

Rendicontazione obiettivi 2015 assegnati

.....

Scheda di sintesi andamento budget finanziario assegnato

GESTIONE DI COMPETENZA

Parte corrente

ENTRATE	Stanziamiento (ass)	Accertamenti	% su stanz.	Riscossioni	% su stanz.
ENTRATE TRIBUTARIE	-	-	0,00%	-	0,00%
ENTRATE DA CONTRIBUTI E TRASFERIMENTI	-	2.000,00	0,00%	-	0,00%
ENTRATE EXTRA-TRIBUTARIE	420,00	420,00	100,00%	420,00	100,00%
TOTALE	420,00	2.420,00	576,19%	420,00	100,00%
SPESE	Stanziamiento (ass)	Impegni	% su stanz.	Pagamenti	% su stanz.
Personale	600,00	-	0,00%	-	0,00%
Acquisto beni consumo/materie prime	600,00	374,78	62,46%	137,98	23,00%
Prestazioni di servizi	300,00	300,00	100,00%	-	0,00%
Utilizzo beni di terzi	-	-	0,00%	-	0,00%
Trasferimenti	1.575,00	650,72	41,32%	18,35	1,17%
Interessi passivi/oneri finanz. diversi	-	-	0,00%	-	0,00%
Imposte e tasse	-	-	0,00%	-	0,00%
Oneri straordinari	-	-	0,00%	-	0,00%
Ammortamenti esercizio	-	-	0,00%	-	0,00%
Fondo svalutazione crediti	-	-	0,00%	-	0,00%
Fondo di riserva	-	-	0,00%	-	0,00%
TOTALE	3.075,00	1.325,50	43,11%	156,33	5,08%

Parte capitale

ENTRATE	Stanziamiento (ass)	Accertamenti	% su stanz.	Riscossioni	% su stanz.
ENTRATE IN C/CAPITALE	10.500,00	10.500,00	100,00%	10.500,00	100,00%
ENTRATE DA ACCESSIONI DI PRESTITI	-	-	0,00%	-	0,00%
TOTALE	10.500,00	10.500,00	100,00%	10.500,00	100,00%
SPESE	Stanziamiento (ass)	Impegni	% su stanz.	Pagamenti	% su stanz.
INVESTIMENTI	-	-	0,00%	-	0,00%
Rimborso prestiti	-	-	0,00%	-	0,00%

GESTIONE RESIDUI

	% smaltim. al 31 dicembre 2015	Valore residui (accertati o impegnati)	Valore residui (reversali o mandati)	Valore residui iniziali
Gestione residui attivi	0,00%	-	-	-
Gestione residui passivi	66,30%	1.384,39	917,84	1.384,39

Note:

Nulla da segnalare

3.3 SETTORE TECNICO

Responsabile: Gianni Cavallero

Scheda di sintesi andamento budget finanziario assegnato**GESTIONE DI COMPETENZA****Parte corrente**

ENTRATE	Stanziamiento (ass)	Accertamenti	% su stanz.	Riscossioni	% su stanz.
ENTRATE TRIBUTARIE	-	-	0,00%	-	0,00%
ENTRATE DA CONTRIBUTI E TRASFERIMENTI	13.653,40	13.652,40	99,99%	13.652,40	99,99%
ENTRATE EXTRA-TRIBUTARIE	2.022,00	2.044,00	101,09%	1.776,00	87,83%
TOTALE	15.675,40	15.696,40	100,13%	15.428,40	98,42%
SPESE	Stanziamiento (ass)	Impegni	% su stanz.	Pagamenti	% su stanz.
Personale	-	-	0,00%	-	0,00%
Acquisto beni consumo/materie prime	28.465,00	15.391,73	54,07%	7.580,50	26,63%
Prestazioni di servizi	144.274,00	103.942,18	72,04%	51.987,65	36,03%
Utilizzo beni di terzi	-	-	0,00%	-	0,00%
Trasferimenti	40.371,00	37.959,75	94,03%	30.290,41	75,03%
Interessi passivi/oneri finanz. diversi	-	-	0,00%	-	0,00%
Imposte e tasse	800,00	655,00	81,88%	648,38	81,05%
Oneri straordinari	-	-	0,00%	-	0,00%
Ammortamenti esercizio	-	-	0,00%	-	0,00%
Fondo svalutazione crediti	-	-	0,00%	-	0,00%
Fondo di riserva	-	-	0,00%	-	0,00%
TOTALE	213.910,00	157.948,66	73,84%	90.506,94	42,31%

Parte capitale

ENTRATE	Stanziamiento (ass)	Accertamenti	% su stanz.	Riscossioni	% su stanz.
ENTRATE IN C/CAPITALE	54.750,14	24.750,14	45,21%	24.750,14	45,21%
ENTRATE DA ACCESSIONI DI PRESTITI	-	-	0,00%	-	0,00%
TOTALE	54.750,14	24.750,14	45,21%	24.750,14	45,21%
SPESE	Stanziamiento (ass)	Impegni	% su stanz.	Pagamenti	% su stanz.
INVESTIMENTI	173.682,04	83.934,00	48,33%	27.902,15	16,07%
Rimborso prestiti	-	-	0,00%	-	0,00%

GESTIONE RESIDUI

	% smaltim. al 31 dicembre 2015	Valore residui (accertati o impegnati)	Valore residui (reversali o mandati)	Valore residui iniziali
Gestione residui attivi	100,00%	3.436,96	3.436,96	25.936,96
Gestione residui passivi	100,00%	82.547,46	82.547,46	175.440,19

Note:

Nulla da segnalare

3.4 SETTORE TRIBUTI

Responsabile: Flavio Strocchio

Scheda di sintesi andamento budget finanziario assegnato

GESTIONE DI COMPETENZA

Parte corrente

ENTRATE	Stanziamiento (ass)	Accertamenti	% su stanz.	Riscossioni	% su stanz.
ENTRATE TRIBUTARIE	241.079,46	237.428,06	98,49%	193.877,84	80,42%
ENTRATE DA CONTRIBUTI E TRASFERIMENTI	-	-	0,00%	-	0,00%
ENTRATE EXTRA-TRIBUTARIE	75.628,00	55.894,94	73,91%	28.299,67	37,42%
TOTALE	316.707,46	293.323,00	92,62%	222.177,51	70,15%
SPESE	Stanziamiento (ass)	Impegni	% su stanz.	Pagamenti	% su stanz.
Personale	-	-	0,00%	-	0,00%
Acquisto beni consumo/materie prime	600,00	-	0,00%	-	0,00%
Prestazioni di servizi	1.100,00	1.000,00	90,91%	-	0,00%
Utilizzo beni di terzi	-	-	0,00%	-	0,00%
Trasferimenti	1.100,00	724,46	65,86%	724,46	65,86%
Interessi passivi/oneri finanz. diversi	-	-	0,00%	-	0,00%
Imposte e tasse	-	-	0,00%	-	0,00%
Oneri straordinari	-	-	0,00%	-	0,00%
Ammortamenti esercizio	-	-	0,00%	-	0,00%
Fondo svalutazione crediti	-	-	0,00%	-	0,00%
Fondo di riserva	-	-	0,00%	-	0,00%
TOTALE	2.800,00	1.724,46	61,59%	724,46	25,87%

Parte capitale

ENTRATE	Stanziamiento (ass)	Accertamenti	% su stanz.	Riscossioni	% su stanz.
ENTRATE IN C/CAPITALE	-	-	0,00%	-	0,00%
ENTRATE DA ACCESSIONI DI PRESTITI	-	-	0,00%	-	0,00%
TOTALE	-	-	0,00%	-	0,00%
SPESE	Stanziamiento (ass)	Impegni	% su stanz.	Pagamenti	% su stanz.
INVESTIMENTI	-	-	0,00%	-	0,00%
Rimborso prestiti	-	-	0,00%	-	0,00%

GESTIONE RESIDUI

	% smaltim. al 31 dicembre 2015	Valore residui (accertati o impegnati)	Valore residui (reversali o mandati)	Valore residui iniziali
Gestione residui attivi	68,81%	88.353,46	60.799,50	88.536,46
Gestione residui passivi	1,44%	10.755,03	155,03	10.755,03

Note:

Nulla da segnalare

4. La gestione per servizi (centri di costo)

Prospetto andamento spesa per servizi

Servizio: **Organi istituzionali, partecipazione e decentramento**

• **ANDAMENTO COMPETENZA**

GESTIONE CORRENTE

Prev.ne ass.ta

Impegnato al 31/12/2015

Spese	16.660,00	16.267,48
<i>di cui Prestazioni di servizi</i>	<i>16.660,00</i>	<i>16.267,48</i>

GESTIONE C/CAPITALE

Prev.ne ass.ta

Impegnato al 31/12/2015

Investimenti nel servizio	-	-
----------------------------------	---	---

Rimborso prestiti

Prev.ne ass.ta

Impegnato al 31/12/2015

	-	-
--	---	---

GRIGLIA DELLE RESPONSABILITA'

	c/corrente		c/ capitale	
	Prev.ne	al 31/12	Prev.ne	al 31/12
<i>Daniela Fortunato - SETTORE AMMINISTRATIVO/ECONOMICO FINANZIARIO</i>	100,00%	97,64%	0,00%	0,00%

• **ANDAMENTO PAGAMENTI**

	Previste	Pagato
Spese	16.660,00	14.143,59
<i>di cui competenza c/corrente</i>	<i>16.660,00</i>	<i>14.143,59</i>
<i>di cui competenza c/capitale</i>	-	-
<i>di cui residui</i>	-	-

GRIGLIA DELLE RESPONSABILITA'

	Gestione competenza		Gestione residui	
	c/corr.	c/cap.	c/corr.	c/cap.
	% pag.	% pag.	% pag.	% pag.
<i>Daniela Fortunato - SETTORE AMMINISTRATIVO/ECONOMICO FINANZIARIO</i>	84,90%	0,00%	0,00%	0,00%

Servizio: **Segreteria generale, personale e organizzazione**

• **ANDAMENTO COMPETENZA**

GESTIONE CORRENTE

	Prev.ne ass.ta	Impegnato al 31/12/2015
Spese	141.944,29	123.255,80
<i>di cui Personale</i>	<i>68.200,00</i>	<i>62.809,08</i>
<i>di cui Acquisto beni</i>	<i>5.300,00</i>	<i>3.126,19</i>
<i>di cui Prestazioni di servizi</i>	<i>53.814,29</i>	<i>43.666,58</i>
<i>di cui Trasferimenti</i>	<i>13.200,00</i>	<i>12.226,53</i>
<i>di cui Altre spese correnti</i>	<i>1.430,00</i>	<i>1.427,42</i>
<i>di cui interessi passivi/oneri finanz. diversi</i>	<i>1.430,00</i>	<i>1.427,42</i>

GESTIONE C/CAPITALE

	Prev.ne ass.ta	Impegnato al 31/12/2015
Investimenti nel servizio	-	-

	Prev.ne ass.ta	Impegnato al 31/12/2015
Rimborso prestiti	-	-

GRIGLIA DELLE RESPONSABILITA'

	c/corrente		c/ capitale	
	Prev.ne	al 31/12	Prev.ne	al 31/12
<i>Gianni Cavallero - SETTORE TECNICO</i>	0,07%	0,00%	0,00%	0,00%
<i>Daniela Fortunato - SETTORE AMMINISTRATIVO/ECONOMICO FINANZIARIO</i>	98,66%	85,68%	0,00%	0,00%
<i>Chiapasco Gianmarco - SETTORE AMMINISTRATIVO/DEMOGRAFICO</i>	0,56%	0,45%	0,00%	0,00%
<i>Flavia Strocchio - SETTORE TRIBUTI</i>	0,70%	0,70%	0,00%	0,00%

• **ANDAMENTO PAGAMENTI**

	Previste	Pagato
Spese	174.601,90	128.640,73
<i>di cui competenza c/corrente</i>	<i>141.944,29</i>	<i>100.983,88</i>
<i>di cui competenza c/capitale</i>	-	-
<i>di cui residui</i>	<i>32.657,61</i>	<i>27.656,85</i>

GRIGLIA DELLE RESPONSABILITA'

	Gestione competenza		Gestione residui	
	c/corr.	c/cap.	c/corr.	c/cap.
	% pag.	% pag.	% pag.	% pag.
<i>Daniela Fortunato - SETTORE AMMINISTRATIVO/ECONOMICO FINANZIARIO</i>	72,11%	0,00%	63,28%	0,00%
<i>Chiapasco Gianmarco - SETTORE AMMINISTRATIVO/DEMOGRAFICO</i>	0,00%	0,00%	100,00%	0,00%

Servizio: Gestione economica, finanziaria, programmazione, provveditorato e controllo di gestione

• **ANDAMENTO COMPETENZA**

GESTIONE CORRENTE

Prev.ne ass.ta Impegnato al 31/12/2015

Spese	13.900,00	12.120,66
<i>di cui Acquisto beni</i>	<i>200,00</i>	<i>-</i>
<i>di cui Prestazioni di servizi</i>	<i>12.600,00</i>	<i>11.396,20</i>
<i>di cui Trasferimenti</i>	<i>1.100,00</i>	<i>724,46</i>

GESTIONE C/CAPITALE

Prev.ne ass.ta Impegnato al 31/12/2015

Investimenti nel servizio	-	-
----------------------------------	----------	----------

Rimborso prestiti

Prev.ne ass.ta Impegnato al 31/12/2015

Rimborso prestiti	255.804,00	18.384,26
--------------------------	-------------------	------------------

GRIGLIA DELLE RESPONSABILITA'

	c/corrente		c/ capitale	
	Prev.ne	al 31/12	Prev.ne	al 31/12
<i>Daniela Fortunato - SETTORE AMMINISTRATIVO/ECONOMICO FINANZIARIO</i>	92,09%	81,99%	0,00%	0,00%
<i>Flavio Strocchio - SETTORE TRIBUTI</i>	7,91%	5,21%	0,00%	0,00%

• **ANDAMENTO PAGAMENTI**

	Previste	Pagato
Spese	14.055,03	879,49
<i>di cui competenza c/corrente</i>	<i>13.900,00</i>	<i>724,46</i>
<i>di cui competenza c/capitale</i>	<i>-</i>	<i>-</i>
<i>di cui residui</i>	<i>155,03</i>	<i>155,03</i>

GRIGLIA DELLE RESPONSABILITA'

	Gestione competenza		Gestione residui	
	c/corr.	c/cap.	c/corr.	c/cap.
	% pag.	% pag.	% pag.	% pag.
<i>Flavio Strocchio - SETTORE TRIBUTI</i>	65,86%	0,00%	100,00%	0,00%

Servizio: **Gestione delle entrate tributarie e servizi fiscali**

• **ANDAMENTO COMPETENZA**

GESTIONE CORRENTE

	Prev.ne ass.ta	Impegnato al 31/12/2015
Spese	810,00	21,31
<i>di cui Acquisto beni</i>	<i>600,00</i>	<i>-</i>
<i>di cui Prestazioni di servizi</i>	<i>100,00</i>	<i>-</i>
<i>di cui Altre spese correnti</i>	<i>110,00</i>	<i>21,31</i>
<i>di cui interessi passivi/oneri finanz. diversi</i>	<i>110,00</i>	<i>21,31</i>

GESTIONE C/CAPITALE

	Prev.ne ass.ta	Impegnato al 31/12/2015
Investimenti nel servizio	-	-

Rimborso prestiti

	Prev.ne ass.ta	Impegnato al 31/12/2015
Rimborso prestiti	-	-

GRIGLIA DELLE RESPONSABILITA'

	c/corrente		c/ capitale	
	Prev.ne	al 31/12	Prev.ne	al 31/12
<i>Daniela Fortunato - SETTORE AMMINISTRATIVO/ECONOMICO FINANZIARIO</i>	13,58%	2,63%	0,00%	0,00%
<i>Flavio Strocchio - SETTORE TRIBUTI</i>	86,42%	0,00%	0,00%	0,00%

• **ANDAMENTO PAGAMENTI**

	Previste	Pagato
Spese	810,00	21,31
<i>di cui competenza c/corrente</i>	<i>810,00</i>	<i>21,31</i>
<i>di cui competenza c/capitale</i>	<i>-</i>	<i>-</i>
<i>di cui residui</i>	<i>-</i>	<i>-</i>

GRIGLIA DELLE RESPONSABILITA'

	Gestione competenza		Gestione residui	
	c/corr.	c/cap.	c/corr.	c/cap.
	% pag.	% pag.	% pag.	% pag.
<i>Daniela Fortunato - SETTORE AMMINISTRATIVO/ECONOMICO FINANZIARIO</i>	19,37%	0,00%	0,00%	0,00%

Servizio: **Gestione dei beni demaniali e patrimoniali**

• **ANDAMENTO COMPETENZA**

GESTIONE CORRENTE

	Prev.ne ass.ta	Impegnato al 31/12/2015
Spese	8.350,00	4.841,80
<i>di cui Acquisto beni</i>	<i>3.850,00</i>	<i>2.173,06</i>
<i>di cui Prestazioni di servizi</i>	<i>3.600,00</i>	<i>1.868,74</i>
<i>di cui Trasferimenti</i>	<i>100,00</i>	<i>-</i>
<i>di cui Altre spese correnti</i>	<i>800,00</i>	<i>800,00</i>
<i>di cui imposte e tasse</i>	<i>800,00</i>	<i>800,00</i>

GESTIONE C/CAPITALE

	Prev.ne ass.ta	Impegnato al 31/12/2015
Investimenti nel servizio	7.115,75	3.965,00

Rimborso prestiti

	Prev.ne ass.ta	Impegnato al 31/12/2015
	-	-

GRIGLIA DELLE RESPONSABILITA'

	c/corrente		c/ capitale	
	Prev.ne	al 31/12	Prev.ne	al 31/12
<i>Gianni Cavallero - SETTORE TECNICO</i>	89,22%	48,40%	100,00%	55,72%
<i>Daniela Fortunato - SETTORE AMMINISTRATIVO/ECONOMICO FINANZIARIO</i>	10,78%	9,58%	0,00%	0,00%

• **ANDAMENTO PAGAMENTI**

	Previste	Pagato
Spese	17.083,31	7.817,93
<i>di cui competenza c/corrente</i>	<i>8.350,00</i>	<i>2.235,37</i>
<i>di cui competenza c/capitale</i>	<i>7.115,75</i>	<i>3.965,00</i>
<i>di cui residui</i>	<i>1.617,56</i>	<i>1.617,56</i>

GRIGLIA DELLE RESPONSABILITA'

	Gestione competenza		Gestione residui	
	c/corr.	c/cap.	c/corr.	c/cap.
	% pag.	% pag.	% pag.	% pag.
<i>Gianni Cavallero - SETTORE TECNICO</i>	26,37%	55,72%	8,88%	23,98%
<i>Daniela Fortunato - SETTORE AMMINISTRATIVO/ECONOMICO FINANZIARIO</i>	30,11%	0,00%	0,00%	0,00%

Servizio: Ufficio tecnico

• **ANDAMENTO COMPETENZA**

GESTIONE CORRENTE

	Prev.ne ass.ta	Impegnato al 31/12/2015
Spese	47.000,00	31.000,00
<i>di cui Prestazioni di servizi</i>	<i>19.500,00</i>	<i>5.000,00</i>
<i>di cui Trasferimenti</i>	<i>27.500,00</i>	<i>26.000,00</i>

GESTIONE C/CAPITALE

	Prev.ne ass.ta	Impegnato al 31/12/2015
Investimenti nel servizio	12.623,50	-

Rimborso prestiti

	Prev.ne ass.ta	Impegnato al 31/12/2015
	-	-

GRIGLIA DELLE RESPONSABILITA'

	c/corrente		c/ capitale	
	Prev.ne	al 31/12	Prev.ne	al 31/12
<i>Gianni Cavallero - SETTORE TECNICO</i>	44,68%	10,64%	100,00%	0,00%
<i>Daniela Fortunato - SETTORE AMMINISTRATIVO/ECONOMICO FINANZIARIO</i>	55,32%	55,32%	0,00%	0,00%

• **ANDAMENTO PAGAMENTI**

	Previste	Pagato
Spese	72.895,76	26.356,15
<i>di cui competenza c/corrente</i>	<i>47.000,00</i>	<i>13.083,89</i>
<i>di cui competenza c/capitale</i>	<i>12.623,50</i>	<i>-</i>
<i>di cui residui</i>	<i>13.272,26</i>	<i>13.272,26</i>

GRIGLIA DELLE RESPONSABILITA'	Gestione competenza		Gestione residui	
	c/corr.	c/cap.	c/corr.	c/cap.
	% pag.	% pag.	% pag.	% pag.
<i>Daniela Fortunato - SETTORE AMMINISTRATIVO/ECONOMICO FINANZIARIO</i>	50,32%	0,00%	100,00%	0,00%

Servizio: **Anagrafe, stato civile, elettorale, leva e servizio statistico**

• **ANDAMENTO COMPETENZA**

GESTIONE CORRENTE

	Prev.ne ass.ta	Impegnato al 31/12/2015
Spese	1.500,00	674,78
<i>di cui Personale</i>	<i>600,00</i>	<i>-</i>
<i>di cui Acquisto beni</i>	<i>600,00</i>	<i>374,78</i>
<i>di cui Prestazioni di servizi</i>	<i>300,00</i>	<i>300,00</i>

GESTIONE C/CAPITALE

	Prev.ne ass.ta	Impegnato al 31/12/2015
Investimenti nel servizio	-	-

Rimborso prestiti

	Prev.ne ass.ta	Impegnato al 31/12/2015
Rimborso prestiti	-	-

GRIGLIA DELLE RESPONSABILITA'

	c/corrente		c/ capitale	
	Prev.ne	al 31/12	Prev.ne	al 31/12
Chiapasco Gianmarco - SETTORE AMMINISTRATIVO/DEMOGRAFICO	100,00%	44,99%	0,00%	0,00%

• **ANDAMENTO PAGAMENTI**

	Previste	Pagato
Spese	1.500,00	137,98
<i>di cui competenza c/corrente</i>	<i>1.500,00</i>	<i>137,98</i>
<i>di cui competenza c/capitale</i>	<i>-</i>	<i>-</i>
<i>di cui residui</i>	<i>-</i>	<i>-</i>

GRIGLIA DELLE RESPONSABILITA'

	Gestione competenza		Gestione residui	
	c/corr.	c/cap.	c/corr.	c/cap.
	% pag.	% pag.	% pag.	% pag.
Chiapasco Gianmarco - SETTORE AMMINISTRATIVO/DEMOGRAFICO	9,20%	0,00%	0,00%	0,00%

Servizio: **Altri servizi generali**

• **ANDAMENTO COMPETENZA**

GESTIONE CORRENTE

	Prev.ne ass.ta	Impegnato al 31/12/2015
Spese	29.648,00	9.147,76
<i>di cui Altre spese correnti</i>	<i>29.648,00</i>	<i>9.147,76</i>
<i>di cui imposte e tasse</i>	<i>11.770,00</i>	<i>9.147,76</i>
<i>di cui fondo svalutazione crediti</i>	<i>16.178,00</i>	-
<i>di cui fondo di riserva</i>	<i>1.700,00</i>	-

GESTIONE C/CAPITALE

	Prev.ne ass.ta	Impegnato al 31/12/2015
Investimenti nel servizio	-	-

Rimborso prestiti

	Prev.ne ass.ta	Impegnato al 31/12/2015
Rimborso prestiti	-	-

GRIGLIA DELLE RESPONSABILITA'

	c/ corrente		c/ capitale	
	Prev.ne	al 31/12	Prev.ne	al 31/12
Daniela Fortunato - SETTORE AMMINISTRATIVO/ECONOMICO FINANZIARIO	100,00%	30,85%	0,00%	0,00%

• **ANDAMENTO PAGAMENTI**

	Previste	Pagato
Spese	31.118,52	10.184,28
<i>di cui competenza c/corrente</i>	<i>29.648,00</i>	<i>8.713,76</i>
<i>di cui competenza c/capitale</i>	-	-
<i>di cui residui</i>	<i>1.470,52</i>	<i>1.470,52</i>

GRIGLIA DELLE RESPONSABILITA'

	Gestione competenza		Gestione residui	
	c/corr.	c/cap.	c/corr.	c/cap.
	% pag.	% pag.	% pag.	% pag.
Daniela Fortunato - SETTORE AMMINISTRATIVO/ECONOMICO FINANZIARIO	29,39%	0,00%	84,49%	0,00%

Servizio: **Polizia municipale**

• **ANDAMENTO COMPETENZA**

GESTIONE CORRENTE

	Prev.ne ass.ta	Impegnato al 31/12/2015
Spese	47.100,00	44.471,80
<i>di cui Personale</i>	<i>37.400,00</i>	<i>36.706,08</i>
<i>di cui Acquisto beni</i>	<i>5.600,00</i>	<i>4.829,25</i>
<i>di cui Prestazioni di servizi</i>	<i>500,00</i>	<i>11,72</i>
<i>di cui Trasferimenti</i>	<i>3.300,00</i>	<i>2.689,75</i>
<i>di cui Altre spese correnti</i>	<i>300,00</i>	<i>235,00</i>
<i>di cui imposte e tasse</i>	<i>300,00</i>	<i>235,00</i>

GESTIONE C/CAPITALE

	Prev.ne ass.ta	Impegnato al 31/12/2015
Investimenti nel servizio	10.000,00	10.000,00

Rimborso prestiti

	Prev.ne ass.ta	Impegnato al 31/12/2015
	-	-

GRIGLIA DELLE RESPONSABILITA'

	c/corrente		c/ capitale	
	Prev.ne	al 31/12	Prev.ne	al 31/12
<i>Gianni Cavallero - SETTORE TECNICO</i>	18,90%	15,98%	100,00%	100,00%
<i>Daniela Fortunato - SETTORE AMMINISTRATIVO/ECONOMICO FINANZIARIO</i>	81,10%	78,44%	0,00%	0,00%

• **ANDAMENTO PAGAMENTI**

	Previste	Pagato
Spese	66.607,58	47.146,35
<i>di cui competenza c/corrente</i>	<i>47.100,00</i>	<i>37.638,77</i>
<i>di cui competenza c/capitale</i>	<i>10.000,00</i>	-
<i>di cui residui</i>	<i>9.507,58</i>	<i>9.507,58</i>

GRIGLIA DELLE RESPONSABILITA'

	Gestione competenza		Gestione residui	
	c/corr.	c/cap.	c/corr.	c/cap.
	% pag.	% pag.	% pag.	% pag.
<i>Gianni Cavallero - SETTORE TECNICO</i>	34,76%	0,00%	100,00%	0,00%
<i>Daniela Fortunato - SETTORE AMMINISTRATIVO/ECONOMICO FINANZIARIO</i>	90,43%	0,00%	100,00%	0,00%

Servizio: Assistenza scolastica, trasporto, refezione e altri servizi

• **ANDAMENTO COMPETENZA**

GESTIONE CORRENTE

	Prev.ne ass.ta	Impegnato al 31/12/2015
Spese	12.146,37	8.130,01
<i>di cui Acquisto beni</i>	2.199,45	1.440,43
<i>di cui Prestazioni di servizi</i>	7.671,92	5.251,23
<i>di cui Trasferimenti</i>	1.775,00	1.018,35
<i>di cui Altre spese correnti</i>	500,00	420,00
<i>di cui imposte e tasse</i>	500,00	420,00

GESTIONE C/CAPITALE

	Prev.ne ass.ta	Impegnato al 31/12/2015
Investimenti nel servizio	-	-
Rimborso prestiti	-	-

GRIGLIA DELLE RESPONSABILITA'

	c/corrente		c/ capitale	
	Prev.ne	al 31/12	Prev.ne	al 31/12
<i>Gianni Cavallero - SETTORE TECNICO</i>	12,35%	3,46%	0,00%	0,00%
<i>Daniela Fortunato - SETTORE AMMINISTRATIVO/ECONOMICO FINANZIARIO</i>	81,27%	63,32%	0,00%	0,00%
<i>Chiapasco Gianmarco - SETTORE AMMINISTRATIVO/DEMOGRAFICO</i>	6,38%	0,15%	0,00%	0,00%

• **ANDAMENTO PAGAMENTI**

	Previste	Pagato
Spese	13.306,25	7.291,89
<i>di cui competenza c/corrente</i>	12.146,37	6.663,20
<i>di cui competenza c/capitale</i>	-	-
<i>di cui residui</i>	1.159,88	628,69

GRIGLIA DELLE RESPONSABILITA'

	Gestione competenza		Gestione residui	
	c/corr.	c/cap.	c/corr.	c/cap.
	% pag.	% pag.	% pag.	% pag.
<i>Gianni Cavallero - SETTORE TECNICO</i>	27,56%	0,00%	0,00%	0,00%
<i>Daniela Fortunato - SETTORE AMMINISTRATIVO/ECONOMICO FINANZIARIO</i>	63,13%	0,00%	84,42%	0,00%
<i>Chiapasco Gianmarco - SETTORE AMMINISTRATIVO/DEMOGRAFICO</i>	2,37%	0,00%	37,37%	0,00%

Servizio: **Stadio comunale, palazzo dello sport ed altri impianti**

• **ANDAMENTO COMPETENZA**

GESTIONE CORRENTE

	Prev.ne ass.ta	Impegnato al 31/12/2015
Spese	1.200,00	-
<i>di cui Acquisto beni</i>	<i>200,00</i>	<i>-</i>
<i>di cui Prestazioni di servizi</i>	<i>1.000,00</i>	<i>-</i>

GESTIONE C/CAPITALE

	Prev.ne ass.ta	Impegnato al 31/12/2015
Investimenti nel servizio	-	-

Rimborso prestiti

	Prev.ne ass.ta	Impegnato al 31/12/2015
	-	-

GRIGLIA DELLE RESPONSABILITA'

	c/corrente		c/ capitale	
	Prev.ne	al 31/12	Prev.ne	al 31/12
<i>Gianni Cavallero - SETTORE TECNICO</i>	16,67%	0,00%	0,00%	0,00%
<i>Daniela Fortunato - SETTORE AMMINISTRATIVO/ECONOMICO FINANZIARIO</i>	83,33%	0,00%	0,00%	0,00%

• **ANDAMENTO PAGAMENTI**

	Previste	Pagato
Spese	1.455,54	255,54
<i>di cui competenza c/corrente</i>	<i>1.200,00</i>	<i>-</i>
<i>di cui competenza c/capitale</i>	<i>-</i>	<i>-</i>
<i>di cui residui</i>	<i>255,54</i>	<i>255,54</i>

GRIGLIA DELLE RESPONSABILITA'

	Gestione competenza		Gestione residui	
	c/corr.	c/cap.	c/corr.	c/cap.
	% pag.	% pag.	% pag.	% pag.
<i>Gianni Cavallero - SETTORE TECNICO</i>	0,00%	0,00%	100,00%	0,00%

Servizio: **Manifestazioni turistiche**

• **ANDAMENTO COMPETENZA**

GESTIONE CORRENTE

Prev.ne ass.ta Impegnato al 31/12/2015

Spese	200,00	-
<i>di cui Trasferimenti</i>	<i>200,00</i>	<i>-</i>

GESTIONE C/CAPITALE

Prev.ne ass.ta Impegnato al 31/12/2015

Investimenti nel servizio	-	-
----------------------------------	---	---

Rimborso prestiti

Prev.ne ass.ta Impegnato al 31/12/2015

	-	-
--	---	---

GRIGLIA DELLE RESPONSABILITA'

	c/corrente		c/ capitale	
	Prev.ne	al 31/12	Prev.ne	al 31/12
<i>Daniela Fortunato - SETTORE AMMINISTRATIVO/ECONOMICO FINANZIARIO</i>	100,00%	0,00%	0,00%	0,00%

• **ANDAMENTO PAGAMENTI**

	Previste	Pagato
Spese	200,00	-
<i>di cui competenza c/corrente</i>	<i>200,00</i>	<i>-</i>
<i>di cui competenza c/capitale</i>	<i>-</i>	<i>-</i>
<i>di cui residui</i>	<i>-</i>	<i>-</i>

GRIGLIA DELLE RESPONSABILITA'

	Gestione competenza		Gestione residui	
	c/corr.	c/cap.	c/corr.	c/cap.
	% pag.	% pag.	% pag.	% pag.

Servizio: **Viabilità, circolazione stradale e servizi connessi**

• **ANDAMENTO COMPETENZA**

GESTIONE CORRENTE

	Prev.ne ass.ta	Impegnato al 31/12/2015
Spese	85.682,00	67.115,67
<i>di cui Personale</i>	<i>30.561,00</i>	<i>29.290,64</i>
<i>di cui Acquisto beni</i>	<i>12.515,00</i>	<i>6.896,18</i>
<i>di cui Prestazioni di servizi</i>	<i>38.596,00</i>	<i>27.083,39</i>
<i>di cui Altre spese correnti</i>	<i>4.010,00</i>	<i>3.845,46</i>
<i>di cui interessi passivi/oneri finanz. diversi</i>	<i>4.010,00</i>	<i>3.845,46</i>

GESTIONE C/CAPITALE

	Prev.ne ass.ta	Impegnato al 31/12/2015
Investimenti nel servizio	30.578,00	20.496,00

Rimborso prestiti

	Prev.ne ass.ta	Impegnato al 31/12/2015
	-	-

GRIGLIA DELLE RESPONSABILITA'

	c/corrente		c/ capitale	
	Prev.ne	al 31/12	Prev.ne	al 31/12
<i>Gianni Cavallero - SETTORE TECNICO</i>	59,65%	39,66%	100,00%	67,03%
<i>Daniela Fortunato - SETTORE AMMINISTRATIVO/ECONOMICO FINANZIARIO</i>	40,35%	38,67%	0,00%	0,00%

• **ANDAMENTO PAGAMENTI**

	Previste	Pagato
Spese	126.500,84	64.256,46
<i>di cui competenza c/corrente</i>	<i>85.682,00</i>	<i>35.715,62</i>
<i>di cui competenza c/capitale</i>	<i>30.578,00</i>	<i>18.300,00</i>
<i>di cui residui</i>	<i>10.240,84</i>	<i>10.240,84</i>

GRIGLIA DELLE RESPONSABILITA'

	Gestione competenza		Gestione residui	
	c/corr.	c/cap.	c/corr.	c/cap.
	% pag.	% pag.	% pag.	% pag.
<i>Gianni Cavallero - SETTORE TECNICO</i>	8,23%	59,85%	91,19%	0,00%
<i>Daniela Fortunato - SETTORE AMMINISTRATIVO/ECONOMICO FINANZIARIO</i>	91,14%	0,00%	100,00%	0,00%

Servizio: **Illuminazione pubblica e servizi connessi**

• **ANDAMENTO COMPETENZA**

GESTIONE CORRENTE

	Prev.ne ass.ta	Impegnato al 31/12/2015
Spese	15.078,00	13.502,49
<i>di cui Acquisto beni</i>	<i>11.400,00</i>	<i>10.638,08</i>
<i>di cui Prestazioni di servizi</i>	<i>3.678,00</i>	<i>2.864,41</i>

GESTIONE C/CAPITALE

	Prev.ne ass.ta	Impegnato al 31/12/2015
Investimenti nel servizio	52.172,00	1.958,00

Rimborso prestiti

	Prev.ne ass.ta	Impegnato al 31/12/2015
	-	-

GRIGLIA DELLE RESPONSABILITA'

	c/corrente		c/ capitale	
	Prev.ne	al 31/12	Prev.ne	al 31/12
<i>Gianni Cavallero - SETTORE TECNICO</i>	27,05%	19,00%	100,00%	3,75%
<i>Daniela Fortunato - SETTORE AMMINISTRATIVO/ECONOMICO FINANZIARIO</i>	72,95%	70,55%	0,00%	0,00%

• **ANDAMENTO PAGAMENTI**

	Previste	Pagato
Spese	89.481,41	34.736,56
<i>di cui competenza c/corrente</i>	<i>15.078,00</i>	<i>10.547,15</i>
<i>di cui competenza c/capitale</i>	<i>52.172,00</i>	<i>1.958,00</i>
<i>di cui residui</i>	<i>22.231,41</i>	<i>22.231,41</i>

GRIGLIA DELLE RESPONSABILITA'

	Gestione competenza		Gestione residui	
	c/corr.	c/cap.	c/corr.	c/cap.
	% pag.	% pag.	% pag.	% pag.
<i>Gianni Cavallero - SETTORE TECNICO</i>	26,70%	3,75%	0,00%	87,83%
<i>Daniela Fortunato - SETTORE AMMINISTRATIVO/ECONOMICO FINANZIARIO</i>	85,99%	0,00%	58,51%	0,00%

Servizio: **Trasporti pubblici locali e servizi connessi**

• **ANDAMENTO COMPETENZA**

GESTIONE CORRENTE	Prev.ne ass.ta	Impegnato al 31/12/2015
Spese	1.550,00	73,91
<i>di cui Trasferimenti</i>	<i>1.550,00</i>	<i>73,91</i>

GESTIONE C/CAPITALE	Prev.ne ass.ta	Impegnato al 31/12/2015
Investimenti nel servizio	-	-

	Prev.ne ass.ta	Impegnato al 31/12/2015
Rimborso prestiti	-	-

<u>GRIGLIA DELLE RESPONSABILITA'</u>	c/corrente		c/ capitale	
	Prev.ne	al 31/12	Prev.ne	al 31/12
Daniela Fortunato - SETTORE AMMINISTRATIVO/ECONOMICO FINANZIARIO	100,00%	4,77%	0,00%	0,00%

• **ANDAMENTO PAGAMENTI**

	Previste	Pagato
Spese	1.550,00	73,91
<i>di cui competenza c/corrente</i>	<i>1.550,00</i>	<i>73,91</i>
<i>di cui competenza c/capitale</i>	-	-
<i>di cui residui</i>	-	-

<u>GRIGLIA DELLE RESPONSABILITA'</u>	Gestione competenza		Gestione residui	
	c/corr.	c/cap.	c/corr.	c/cap.
	% pag.	% pag.	% pag.	% pag.
Daniela Fortunato - SETTORE AMMINISTRATIVO/ECONOMICO FINANZIARIO	4,77%	0,00%	0,00%	0,00%

Servizio: **Urbanistica e gestione del territorio**

• **ANDAMENTO COMPETENZA**

GESTIONE CORRENTE	Prev.ne ass.ta	Impegnato al 31/12/2015
Spese	11.771,00	11.270,00
<i>di cui Prestazioni di servizi</i>	<i>500,00</i>	<i>-</i>
<i>di cui Trasferimenti</i>	<i>11.271,00</i>	<i>11.270,00</i>

GESTIONE C/CAPITALE	Prev.ne ass.ta	Impegnato al 31/12/2015
Investimenti nel servizio	1.600,00	1.396,90

	Prev.ne ass.ta	Impegnato al 31/12/2015
Rimborso prestiti	-	-

<u>GRIGLIA DELLE RESPONSABILITA'</u>	c/corrente		c/ capitale	
	Prev.ne	al 31/12	Prev.ne	al 31/12
Gianni Cavallero - SETTORE TECNICO	100,00%	95,74%	100,00%	87,31%

• **ANDAMENTO PAGAMENTI**

	Previste	Pagato
Spese	13.371,00	12.666,90
<i>di cui competenza c/corrente</i>	<i>11.771,00</i>	<i>11.270,00</i>
<i>di cui competenza c/capitale</i>	<i>1.600,00</i>	<i>1.396,90</i>
<i>di cui residui</i>	<i>-</i>	<i>-</i>

<u>GRIGLIA DELLE RESPONSABILITA'</u>	Gestione competenza		Gestione residui	
	c/corr.	c/cap.	c/corr.	c/cap.
	% pag.	% pag.	% pag.	% pag.
Gianni Cavallero - SETTORE TECNICO	95,74%	87,31%	0,00%	0,00%

Servizio: Servizio idrico integrato

• **ANDAMENTO COMPETENZA**

GESTIONE CORRENTE

	Prev.ne ass.ta	Impegnato al 31/12/2015
Spese	7.700,00	1.895,26
<i>di cui Acquisto beni</i>	<i>2.200,00</i>	<i>272,66</i>
<i>di cui Prestazioni di servizi</i>	<i>5.000,00</i>	<i>1.622,60</i>
<i>di cui Trasferimenti</i>	<i>500,00</i>	<i>-</i>

GESTIONE C/CAPITALE

	Prev.ne ass.ta	Impegnato al 31/12/2015
Investimenti nel servizio	27.382,79	21.270,00

Rimborso prestiti

	Prev.ne ass.ta	Impegnato al 31/12/2015
	-	-

GRIGLIA DELLE RESPONSABILITA'

	c/corrente		c/ capitale	
	Prev.ne	al 31/12	Prev.ne	al 31/12
<i>Gianni Cavallero - SETTORE TECNICO</i>	100,00%	24,61%	100,00%	77,68%

• **ANDAMENTO PAGAMENTI**

	Previste	Pagato
Spese	50.999,69	17.004,72
<i>di cui competenza c/corrente</i>	<i>7.700,00</i>	<i>1.087,82</i>
<i>di cui competenza c/capitale</i>	<i>27.382,79</i>	<i>-</i>
<i>di cui residui</i>	<i>15.916,90</i>	<i>15.916,90</i>

GRIGLIA DELLE RESPONSABILITA'

	Gestione competenza		Gestione residui	
	c/corr.	c/cap.	c/corr.	c/cap.
	% pag.	% pag.	% pag.	% pag.
<i>Gianni Cavallero - SETTORE TECNICO</i>	14,13%	0,00%	50,47%	33,74%

Servizio: Servizio smaltimento rifiuti

• **ANDAMENTO COMPETENZA**

GESTIONE CORRENTE

	Prev.ne ass.ta	Impegnato al 31/12/2015
Spese	94.600,00	88.261,22
<i>di cui Acquisto beni</i>	<i>2.500,00</i>	<i>880,00</i>
<i>di cui Prestazioni di servizi</i>	<i>68.000,00</i>	<i>63.381,22</i>
<i>di cui Trasferimenti</i>	<i>24.100,00</i>	<i>24.000,00</i>

GESTIONE C/CAPITALE

	Prev.ne ass.ta	Impegnato al 31/12/2015
Investimenti nel servizio	15.000,00	8.386,45

Rimborso prestiti

	Prev.ne ass.ta	Impegnato al 31/12/2015
	-	-

GRIGLIA DELLE RESPONSABILITA'

	c/corrente		c/ capitale	
	Prev.ne	al 31/12	Prev.ne	al 31/12
<i>Gianni Cavallero - SETTORE TECNICO</i>	100,00%	93,30%	100,00%	55,91%

• **ANDAMENTO PAGAMENTI**

	Previste	Pagato
Spese	132.992,04	78.523,51
<i>di cui competenza c/corrente</i>	<i>94.600,00</i>	<i>65.731,47</i>
<i>di cui competenza c/capitale</i>	<i>15.000,00</i>	-
<i>di cui residui</i>	<i>23.392,04</i>	<i>12.792,04</i>

GRIGLIA DELLE RESPONSABILITA'

	Gestione competenza		Gestione residui	
	c/corr.	c/cap.	c/corr.	c/cap.
	% pag.	% pag.	% pag.	% pag.
<i>Gianni Cavallero - SETTORE TECNICO</i>	69,48%	0,00%	96,67%	0,00%

Servizio: **Parchi e servizi per la tutela ambientale del verde, altri servizi relativi al territorio ed all'ambiente**

• **ANDAMENTO COMPETENZA**

GESTIONE CORRENTE

	Prev.ne ass.ta	Impegnato al 31/12/2015
Spese	1.700,00	840,77
<i>di cui Acquisto beni</i>	<i>700,00</i>	<i>474,77</i>
<i>di cui Prestazioni di servizi</i>	<i>1.000,00</i>	<i>366,00</i>

GESTIONE C/CAPITALE

	Prev.ne ass.ta	Impegnato al 31/12/2015
Investimenti nel servizio	-	-

Rimborso prestiti

	Prev.ne ass.ta	Impegnato al 31/12/2015
	-	-

GRIGLIA DELLE RESPONSABILITA'

	c/corrente		c/ capitale	
	Prev.ne	al 31/12	Prev.ne	al 31/12
<i>Gianni Cavallero - SETTORE TECNICO</i>	100,00%	49,46%	0,00%	0,00%

• **ANDAMENTO PAGAMENTI**

	Previste	Pagato
Spese	4.493,80	3.238,56
<i>di cui competenza c/corrente</i>	<i>1.700,00</i>	<i>444,76</i>
<i>di cui competenza c/capitale</i>	-	-
<i>di cui residui</i>	<i>2.793,80</i>	<i>2.793,80</i>

GRIGLIA DELLE RESPONSABILITA'

	Gestione competenza		Gestione residui	
	c/corr.	c/cap.	c/corr.	c/cap.
	% pag.	% pag.	% pag.	% pag.
<i>Gianni Cavallero - SETTORE TECNICO</i>	26,16%	0,00%	0,00%	48,22%

Servizio: **Strutture residenziali e di ricovero per anziani**

• **ANDAMENTO COMPETENZA**

GESTIONE CORRENTE

Prev.ne ass.ta Impegnato al 31/12/2015

Spese	200,00	-
<i>di cui Prestazioni di servizi</i>	<i>200,00</i>	<i>-</i>

GESTIONE C/CAPITALE

Prev.ne ass.ta Impegnato al 31/12/2015

Investimenti nel servizio	-	-
----------------------------------	---	---

Rimborso prestiti

Prev.ne ass.ta Impegnato al 31/12/2015

	-	-
--	---	---

GRIGLIA DELLE RESPONSABILITA'

	c/corrente		c/ capitale	
	Prev.ne	al 31/12	Prev.ne	al 31/12
<i>Gianni Cavallero - SETTORE TECNICO</i>	100,00%	0,00%	0,00%	0,00%

• **ANDAMENTO PAGAMENTI**

	Previste	Pagato
Spese	200,00	-
<i>di cui competenza c/corrente</i>	<i>200,00</i>	<i>-</i>
<i>di cui competenza c/capitale</i>	<i>-</i>	<i>-</i>
<i>di cui residui</i>	<i>-</i>	<i>-</i>

GRIGLIA DELLE RESPONSABILITA'

	Gestione competenza		Gestione residui	
	c/corr.	c/cap.	c/corr.	c/cap.
	% pag.	% pag.	% pag.	% pag.

Servizio: Assistenza, beneficenza pubblica e servizi diversi alla persona

• **ANDAMENTO COMPETENZA**

GESTIONE CORRENTE	Prev.ne ass.ta	Impegnato al 31/12/2015
Spese	6.206,78	6.000,00
di cui Trasferimenti	6.206,78	6.000,00

GESTIONE C/CAPITALE	Prev.ne ass.ta	Impegnato al 31/12/2015
Investimenti nel servizio	-	-

	Prev.ne ass.ta	Impegnato al 31/12/2015
Rimborso prestiti	-	-

GRIGLIA DELLE RESPONSABILITA'	c/corrente		c/ capitale	
	Prev.ne	al 31/12	Prev.ne	al 31/12
Daniela Fortunato - SETTORE AMMINISTRATIVO/ECONOMICO FINANZIARIO	100,00%	96,67%	0,00%	0,00%

• **ANDAMENTO PAGAMENTI**

	Previste	Pagato
Spese	13.352,65	5.116,26
di cui competenza c/corrente	6.206,78	2.627,68
di cui competenza c/capitale	-	-
di cui residui	7.145,87	2.488,58

GRIGLIA DELLE RESPONSABILITA'	Gestione competenza		Gestione residui	
	c/corr.	c/cap.	c/corr.	c/cap.
	% pag.	% pag.	% pag.	% pag.
Daniela Fortunato - SETTORE AMMINISTRATIVO/ECONOMICO FINANZIARIO	42,34%	0,00%	34,83%	0,00%

Servizio: Servizio necroscopico e cimiteriale

• **ANDAMENTO COMPETENZA**

GESTIONE CORRENTE

	Prev.ne ass.ta	Impegnato al 31/12/2015
Spese	5.230,00	3.445,96
<i>di cui Acquisto beni</i>	<i>900,00</i>	<i>107,00</i>
<i>di cui Prestazioni di servizi</i>	<i>3.100,00</i>	<i>2.111,62</i>
<i>di cui Altre spese correnti</i>	<i>1.230,00</i>	<i>1.227,34</i>
<i>di cui interessi passivi/oneri finanz. diversi</i>	<i>1.230,00</i>	<i>1.227,34</i>

GESTIONE C/CAPITALE

	Prev.ne ass.ta	Impegnato al 31/12/2015
Investimenti nel servizio	10.500,00	9.751,65

Rimborso prestiti

	Prev.ne ass.ta	Impegnato al 31/12/2015
Rimborso prestiti	-	-

GRIGLIA DELLE RESPONSABILITA'

	c/corrente		c/ capitale	
	Prev.ne	al 31/12	Prev.ne	al 31/12
<i>Gianni Cavallero - SETTORE TECNICO</i>	68,83%	35,39%	100,00%	92,87%
<i>Daniela Fortunato - SETTORE AMMINISTRATIVO/ECONOMICO FINANZIARIO</i>	31,17%	30,49%	0,00%	0,00%

• **ANDAMENTO PAGAMENTI**

	Previste	Pagato
Spese	16.203,17	5.428,71
<i>di cui competenza c/corrente</i>	<i>5.230,00</i>	<i>2.673,29</i>
<i>di cui competenza c/capitale</i>	<i>10.500,00</i>	<i>2.282,25</i>
<i>di cui residui</i>	<i>473,17</i>	<i>473,17</i>

GRIGLIA DELLE RESPONSABILITA'

	Gestione competenza		Gestione residui	
	c/corr.	c/cap.	c/corr.	c/cap.
	% pag.	% pag.	% pag.	% pag.
<i>Gianni Cavallero - SETTORE TECNICO</i>	33,48%	21,74%	100,00%	0,00%
<i>Daniela Fortunato - SETTORE AMMINISTRATIVO/ECONOMICO FINANZIARIO</i>	90,07%	0,00%	0,00%	0,00%

5. Conclusioni

Note di sintesi complessive sull'andamento della gestione 2015

L'esercizio 2015 ha visto il conseguimento di tutti i principali obiettivi di gestione, pur permanendo le criticità congiunturali, legate al processo di razionalizzazione delle risorse finanziarie ed umane impiegate presso l'ente, e strutturali, correlate alla collocazione geografica ed alle caratteristiche del territorio di pertinenza comunale.

L'attività operativa dei diversi centri di Responsabilità in cui si struttura l'ente, date le premesse, si è prettamente concentrata sull'espletamento dell'attività ordinaria istituzionale, pertanto per l'esercizio 2015 non ha visto la definizione, già in sede di programmazione, di obiettivi con caratteristiche di miglioramento e sviluppo.

Il risultato d'amministrazione dell'esercizio 2015, presenta un avanzo di Euro 384.375,44, così suddiviso:

- fondi vincolati:	872,00
- fondi per il finanziamento spese in c/capitale	72.940,85
- fondi di ammortamento	
- fondi non vincolati	310.562,59

Considerato il percorso di razionalizzazione della spesa pubblica intrapreso ai vari livelli della pubblica amministrazione, obiettivo dei prossimi esercizi sarà quello di affinare ulteriormente gli strumenti di programmazione, monitoraggio e controllo di gestione compatibilmente con le ridotte dimensioni e le caratteristiche operative dell'ente.